



# COMUNE DI ROCCA SANTA MARIA

(Provincia di Teramo)

Tel 0861/63122- Fax: 0861/63279 °°° C.F: 80005510674 -- P. IVA: 00412110678

E - MAIL: [roccasm@roccasm.it](mailto:roccasm@roccasm.it) – PEC: [roccasm@pec.it](mailto:roccasm@pec.it) - SITO INTERNET: [www.roccasm.it](http://www.roccasm.it)

**COPIA**

## **Ordinanza Sindacale n. 11 del 18-04-2026**

***ORDINANZA CONTINGIBILE E URGENTE DI SGOMBERO PRECAUZIONALE DI IMMOBILE SITO IN FRAZIONE IMPOSTE, A SEGUITO DEL MOVIMENTO FRANOSO VERIFICATOSI NEL PERIODO 31 MARZO 3 APRILE 2026.  
(DITTA DI FORTUNATO)***

### **IL SINDACO**

PREMESSO CHE:

- Nel periodo compreso tra il 31 marzo e il 3 aprile 2026, il territorio del Comune di Rocca Santa Maria è stato colpito da eccezionali eventi atmosferici caratterizzati da precipitazioni di particolare intensità;
- Tali eventi hanno innescato un movimento franoso sotterraneo in località Imposte, che ha compromesso la stabilità del versante e delle aree sovrastanti/circostanti.

VISTI:

- La Delibera del Consiglio dei Ministri del 9 aprile 2026, con la quale è stato dichiarato lo Stato di Emergenza Nazionale per il territorio della Regione Abruzzo in conseguenza degli eventi meteorologici verificatisi a partire dal 30 marzo 2026;
- Il verbale di sopralluogo effettuato in data 16/04/2026 dal Dott. Geol. Mariano Mariani, incaricato dalla protezione Civile Regionale;
- L'art. 32 della Legge 23 dicembre 1978, n. 833, relativa all'Istituzione del Servizio Sanitario Nazionale, che demanda al Sindaco, in qualità di Autorità Sanitaria Locale, competenze per l'emanazione di provvedimenti a tutela dell'ambiente e della salute pubblica;
- L'art. 50 del D.Lgs. 18 agosto 2000, n. 267 (TUEL), che definisce le attribuzioni del Sindaco per l'emanazione di provvedimenti contingibili e urgenti nella sua qualità di Autorità Sanitaria Locale;
- L'art. 54 del D.Lgs. 18 agosto 2000, n. 267 (TUEL), concernente i provvedimenti contingibili e urgenti al fine di prevenire ed eliminare gravi pericoli che minacciano l'incolumità pubblica e la sicurezza urbana;
- Il D.Lgs. 31 marzo 1998, n. 112, recante il "Conferimento di funzioni e compiti amministrativi dello Stato alle Regioni ed agli Enti Locali", in particolare per quanto concerne le funzioni di protezione civile;
- Il D.Lgs. 2 gennaio 2018, n. 1 (Codice della Protezione Civile).

CONSIDERATO CHE:

- Sussiste l'urgenza di tutelare la pubblica e privata incolumità, non potendosi escludere evoluzioni del movimento franoso capaci di determinare il crollo o gravi danni strutturali ai fabbricati interessati;
- È necessario interdire l'accesso alle aree a rischio fino al ripristino delle condizioni di sicurezza o al completamento degli accertamenti tecnici approfonditi, resi possibili anche grazie alle procedure attivate dallo Stato di Emergenza.

**ORDINA**

Ai fini della tutela della pubblica incolumità, con decorrenza immediata e fino a revoca della presente ordinanza:

1. LO SGOMBERO IMMEDIATO, LIMITATAMENTE AI LOCALI POSTI AL LATO NORD DEL FABBRICATO con destinazione catastale di Garage al piano rialzato e Terrazzo al piano primo, di tutti gli occupanti degli immobili siti in Frazione Imposte, identificati al Catasto Fabbricati come riportato nel prospetto che segue:

Estremi Catastali	Intestatari catastali	Cod. Fisc.	Prop.
Fg 21 Part.IIa 249 Sub. 1	OMISSIS	OMISSIS	1/2
	OMISSIS	OMISSIS	1/2

2. IL DIVIETO DI ACCESSO e di utilizzo dei suddetti locali identificati nella planimetria allegata e delimitati in colore giallo .

---

### DISPONE

Che la presente Ordinanza sia pubblicata all'Albo Pretorio Comunale e sul sito istituzionale dell'Ente. La pubblicazione ha valore di notifica individuale a tutti gli effetti di legge;

Che copia della presente ordinanza sia Trasmessa:

- alla Prefettura di Teramo;
- alla Stazione Carabinieri di Valle Castellana;
- alla Provincia di Teramo;
- alla Protezione Civile Regionale;
- ai Vigili Del Fuoco di Teramo;
- agli occupanti degli immobili interessati.

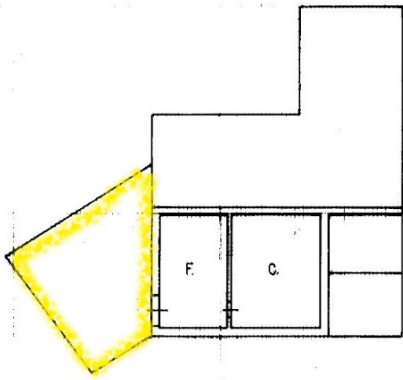

PIANO SEMINTERRATO H=200 m

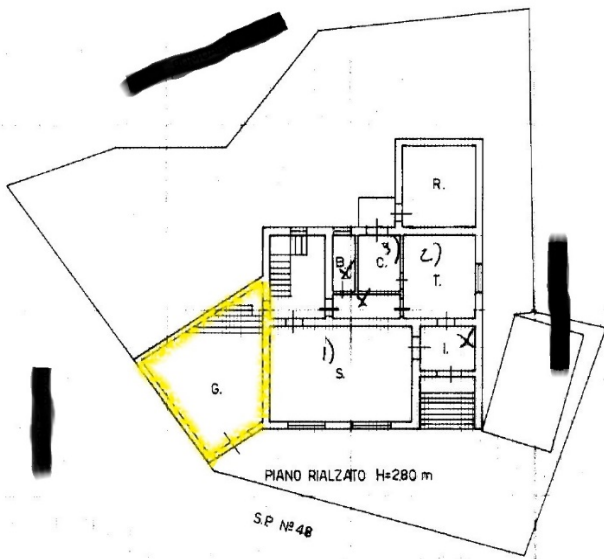

PIANO RIALZATO H=280 m

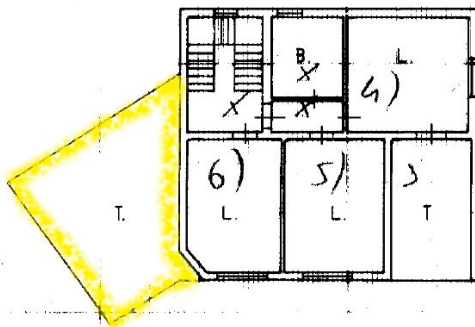

PIANTA PIANO PRIMO H=280 m.

IL SINDACO  
 F.TO: Lino DI GIUSEPPE